КАРЬЕРНАЯ КАРТА

36.02.01 ВЕТЕРИНАРИЯ

Область профессиональной деятельности выпускников: организация и осуществление деятельности по оказанию ветеринарных услуг путем проведения профилактических, диагностических и лечебных мероприятий

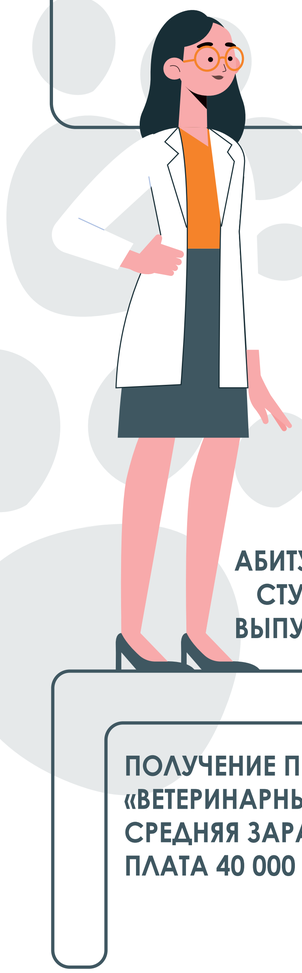

АБИТУРИЕНТ
СТУДЕНТ
ВЫПУСКНИК

ПОЛУЧЕНИЕ ПРОФЕССИИ «ВЕТЕРИНАРНЫЙ ФЕЛЬДШЕР» СРЕДНЯЯ ЗАРАБОТНАЯ ПЛАТА 40 000 РУБ

СЛУЖБА В АРМИИ ИЛИ ОБУЧЕНИЕ В ВУЗЕ

•ПОЛУЧЕНИЕ ПРОФЕССИИ (ВЫСШЕГО ОБРАЗОВАНИЯ) «ВЕТЕРИНАРНЫЙ ВРАЧ» СРЕДНЯЯ ЗАРАБОТНАЯ ПЛАТА 60 000 РУБЛЕЙ

ТРУДОУСТРОЙСТВО ПО НАЙМУ

•СВОЕ ДЕЛО (АГРОБИЗНЕС, ФЕРМЕРСКОЕ ДЕЛО)

СПЕЦИАЛИСТ-ВЕДУЩИЙ СПЕЦИАЛИСТ (ВЕТЕРИНАРНЫЙ ВРАЧ/ ФЕЛЬДШЕР)

• САМОЗАНЯТОСТЬ
• УЧАСТИЕ В ГРАНТАХ
• ГОСПРОГРАММЫ
• ПОДДЕРЖКИ ПРЕДПРИНИМАТЕЛЕЙ

ГЛАВНЫЙ СПЕЦИАЛИСТ (ГЛАВНЫЙ ВЕТЕРИНАРНЫЙ ВРАЧ)

• ПРЕДПРИНИМАТЕЛЬ (ИП)
• УЧАСТИЕ В ГРАНТАХ
• ГОСПРОГРАММЫ
• ПОДДЕРЖКИ
• ПРЕДПРИНИМАТЕЛЕЙ

ЗАМЕСТИТЕЛЬ РУКОВОДИТЕЛЯ/ РУКОВОДИТЕЛЬ

•РАСШИРЕНИЕ БИЗНЕСА (ООО,ЛПХ,КФХ)

ГДЕ РАБОТАТЬ?
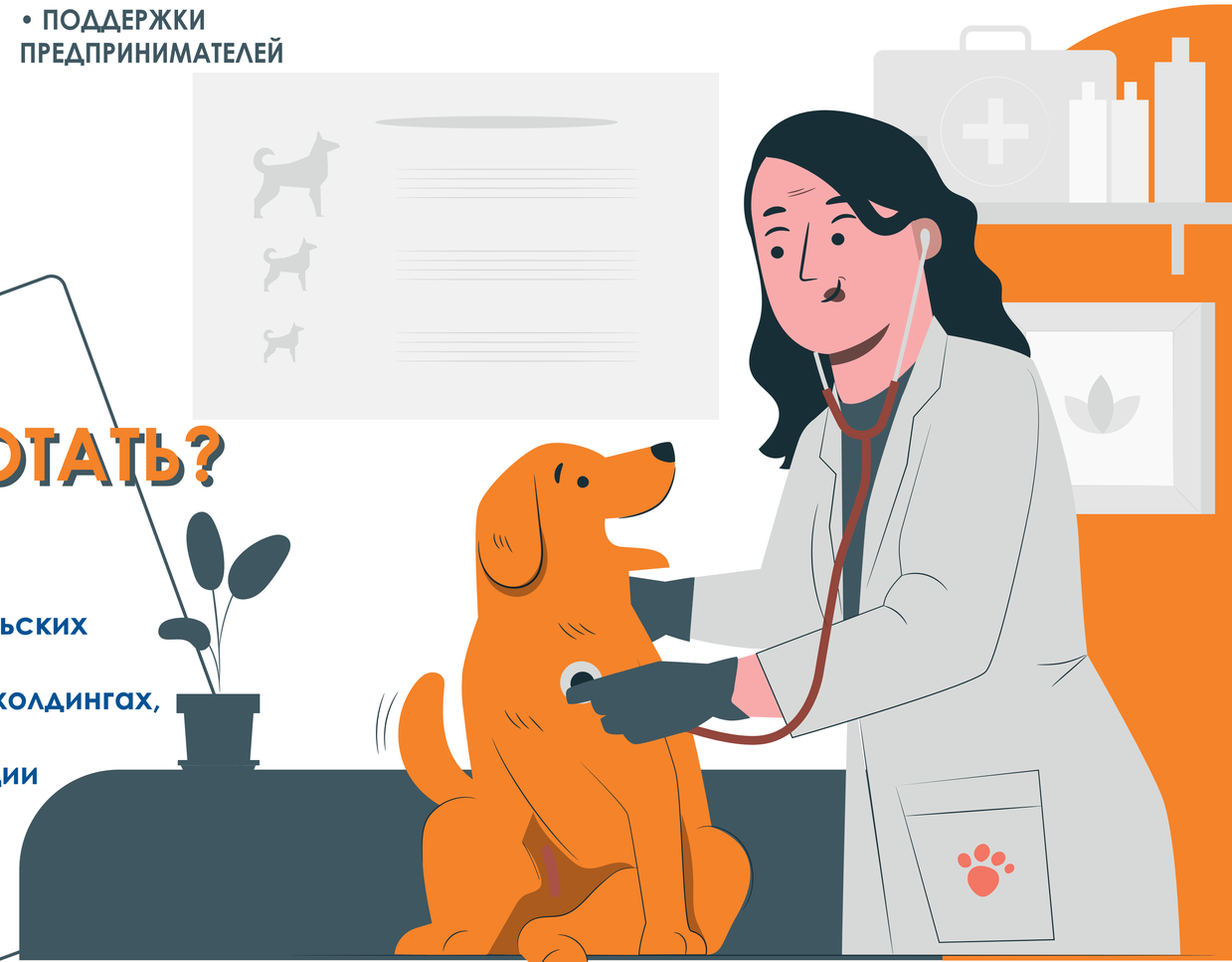
-в ветеринарных клиниках и аптеках;
-в лабораториях при научно-исследовательских институтах и вузах;
-на животноводческих предприятиях, агрохолдингах,
-крестьянско-фермерских хозяйствах;
-на предприятиях по переработке продукции животноводства